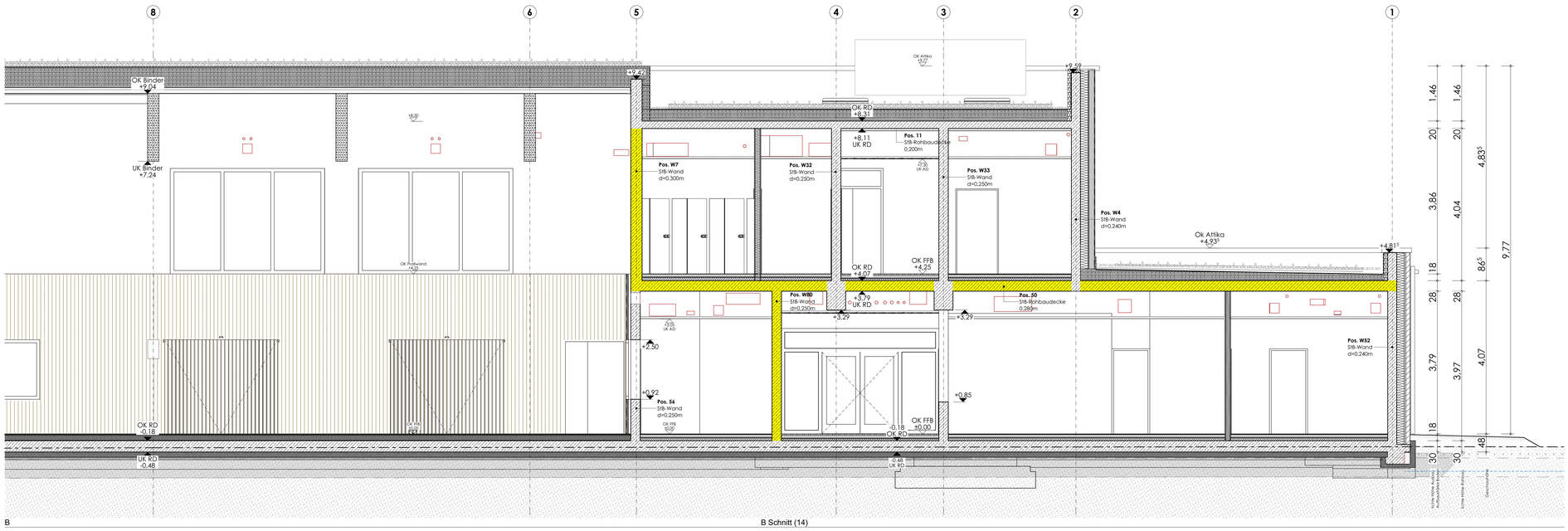

B

B Schnitt (14)

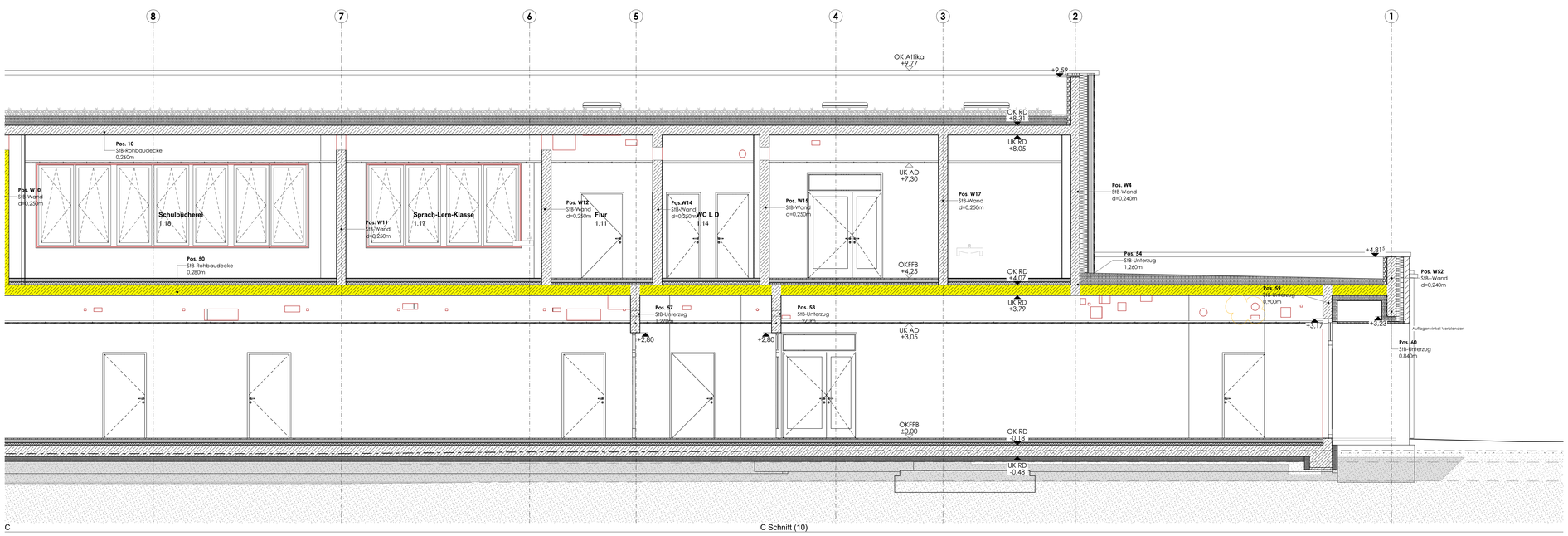

C

C Schnitt (10)

LEGENDE

- Alle Maße und Angaben sind vor Baubeginn vom Ausführenden verantwortlich zu prüfen. Differenzen sind dem Architekten unverzüglich mitzuteilen, ansonsten haftet der Ausführende.
- Tür- und Brüstungshöhen (roh) beziehen sich auf OK FFB.
- Fensteröffnungsmaße beziehen sich auf OK Rohbrüstung oder OK FFB, bis UK RD oder UK Sturz.
- Treppen, Inneneinrichtungen, Abmauerungen, Installationswände, Geländer etc. sind nach Detail auszuführen.
- Aufzugschächte sind nur in Verbindung mit der freigegebenen Werkplanung des Herstellers zu erichten.
- Alle Flächenangaben beziehen sich auf Rohbaumaße (ohne Putzabzug).
- Plan gilt nur in Verbindung mit den Positions-, Schal- und Bewehrungsplänen, dem Schall- und Wärmeschutznachweis, dem Baugrundgutachten, der TGA-Planung sowie dem Brandschutzkonzept des entsprechenden Fachplaners in der jeweils gültigen Fassung.

SYMBOLE/ ABKÜRZUNGEN

KOTEN/ MAßE BAUTEILE

▼		Höhenkote Rohbau
▽		Höhenkote fertig
▽	OK	Oberkante
△	UK	Unterkante
◁	VK	Vorderkante
	RFB	Rohfußboden
	FFB	Fertigfußboden
	RD	Rohdecke
	AD	abgehängte Decke
⊠	DS	Deckensprung AD
⧗	RDS	Rohdeckensprung
	BRH	Brüstungshöhe
	lr RH	lichte Raumhöhe
	i.L.	im Lichten
	rh	raumhoch
	MP	Mittelpunkt
	HP	Hochpunkt
	TP	Tiefpunkt
	GW	Grundwasserstand
	HGW	höchster GW

BAUTEILE/ GEOMETRIE

	Bopla	Bodenplatte
⊕	SO	Sockel z.B. unter MW
	W	Wand
	UZ	Unterzug
	ÜZ	Überzug
	S	Sturz
	SW	Schwelle
	DF	Dehnfuge
	TW	Trennwand
	VM	Vormauerung
	VSS	Vorsatzschale
	INST	Installationswand
	WV	Wandverstärkung GK (Holz/ Traverse)
	STG	Steigung
	TRH	Treppenhaus

DACH

	DAS	Dachausstieg
	DFF	Dachflächenfenster
	DV	Dachvorsprung
	VD	Vordach
	OL	Oberlicht
	LS	Lichtschacht
	GI	Gitterrost
	SEK	Sekurant

BODEN

	DF	Dehnfuge/ Bewegungsfuge
	SF	Scheinfuge
	BW	Belagswechsel

FENSTER/ FASSADEN/ TÜREN

	DR	Drehflügel
	K	Kippflügel
	DK	Drehkippflügel
	FV	Festverglasung
	PRK	Pfosten-Riegel-Konstruktion
	ROL	Rollladen
	SaSchu	Sonnenschutz
	SV	Sonnenschutzverglasung
	ESG	Einscheiben-sicherheitsglas
	VSG	Verbund-sicherheitsglas
	RC	Widerstandsklasse (DIN EN 1627)
	SSK	Schallschutzklasse (VDI 2719/ DIN 4109)
	R_w	(dB) bewertetes Schalldämm-Maß im eingebauten Zustand
	DF	Dehnfuge

HLSKE

	SW	Schmutzwasser
	RW	Regenwasser
		Grundleitung SW
		Grundleitung RW
	RR	Regenrohr
	BE	Bodeneinlauf
		Falleitung beginnend
		Falleitung endend
		Falllitg. durchgehend
	ENTL	Entlüftung
	DN	Nennweite
	HK	Heizkörper
	BK	Brüstungskanal
	BT	Bodentank
	REV	Revisionsklappe/-Öffnung (L x B)
	LR	Leerrohr
	LG	Lüftungsgitter
	WSG	Wetterschutzgitter
		Notüberlauf
		Drainage
		Kontrollrohr DN100
		Spülrohr DN300

BRANDSCHUTZ

BMZ	Brandmeldezentrale
FSD	Feuerwehrschlüsseldepot
FSE	Freischaltelement
BSK	Brandschutzklappe
FM	Feuermelder
RM	Rauchmelder
RWA	Rauch-Wärme-Abzug
TRST	Trockenstreigleitung
WHY	Wandhydrant

SCHLITZE UND DURCHBRÜCHE

	BD	Bodendurchbruch
	BS/BA	Bodenschlitz/-aussparung
	DD	Deckendurchbruch
	DS/DA	Deckenschlitz/-aussparung
	WD(R)	Wanddurchbruch (rund)
	WS	Wandschlitz

je mit einzelnen Gewerkeangaben

H-	Heizung
K-	Klima
L-	Lüftung
S-	Sanitär
E-	Elektro

Alle Stahlbetonflächen sind als Sichtbeton SB 2 ausführen und bilden die fertige Oberfläche.

ALLGEMEIN

	Bestand		Änderung
	Abbruch		Klärung

MATERIALIEN/ OBERFLÄCHEN

	Stahlbeton - StB		Porenbeton
SB 1(-4)	Sichtbetonklassen		Ziegel
	Wasserundurchlässiger Beton - WU		Naturstein - N
	Unbewehrter Beton		Holz - H
	Stahlbeton-Fertigteil		Dämmung Mineralwolle - MiWo
	Mauerwerk Kalksandstein - MW		Dämmung EPS
	Mauerwerk nichttragend		Gipskarton-Ständerwand - GK
WÄDA	Wärmedämmung	Est	Estrich
WDVS	Wärmedämmverbundsystem	CT	Zementestrich
A	Anstrich	CA	Anhydritestrich
SA	Spachtelung + Anstrich	AS	Gussasphaltestrich
P	Putz + Anstrich	F	Fliesen
N	Naturstein	T	Teppichboden
AL	Aluminium	PK	Parkett
H	Holz	TZ	Terrazzo
St	Stahl	L	Linoleum
G	Glas	K	Kautschuk
GPa	Glaspaneel	P	PVC
MePa	Metallpaneel	B	Beschichtung
HB	Hohlraumboden	Epoxi	Epoxidharzbeschichtung
DB	Doppelboden	SLM	Sauberlaufmatte

BRANDSCHUTZ (DIN 4102 ff)

	feuerhemmend (fh) - F30	A	nichtbrennbare Baustoffe
	hochfeuerhemmend (hf) - F60-AB	B	brennbare Baustoffe
	feuerbeständig (fb) - F90-AB	AB	wesentliche Teile sind nichtbrennbare Baustoffe
	BWEW - Brandwandersatzwand F90-A		
	BW - Brandwand F90-A		

NA	Notausgang, lichtes Durchgangsmaß gem. LBO, ASR	rs	Rauchschutztür nach DIN 18095
		T30	Tür feuerhemmend
s	Tür selbstschließend	T30rs	Tür fh, rauchdicht nach DIN 18095
d	Tür dichtschließend	T90	Tür feuerbeständig
ds	Tür dicht- und selbstschließend	T90rs	Tür fb, rauchdicht nach DIN 18095

BAUVORHABEN

GSB Delmenhorst
Neubau Sporthalle+Mensa & Fachklassen
Beethovenstraße 14
in 27753 Delmenhorst

BAUHERR

Stadt Delmenhorst, Die Oberbürgermeisterin
Stadthaus I
27749 Delmenhorst

Bauwerksübersicht

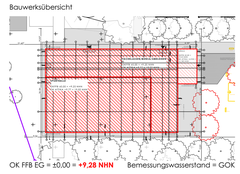

23-01_AS.13
PLANNUMMER

FREIGEGEBEN

BAUHERR

1:50
MAßSTAB

PLANER

Schnitt B+C 1-8

Ausschreibung